

Difficoltà di lettura, di scrittura e di conto matematico sono alcuni dei *Disturbi Specifici dell'Apprendimento* che non devono scoraggiare bambini e ragazzi nel loro processo di crescita e istruzione.

Raggiungere i propri obiettivi e ottenere buoni risultati scolastici è infatti possibile, applicando i particolari metodi individuati dagli esperti.

Per informare le famiglie degli studenti in difficoltà, l'Amministrazione Comunale promuove la rete delle realtà già operative a livello locale e fornisce l'elenco dei soggetti in grado di offrire risposte specifiche per affrontare i diversi problemi riuniti sotto l'acronimo DSA.



Area Sviluppo di Comunità
v. Cesare Battisti 2
20097 San Donato Milanese
tel. 0-/52772.335/479
fax 0-/52772.325

Comune di San Donato Milanese

Per info:

**RETE DEI SERVIZI
PER I DISTURBI SPECIFICI
DELL'APPRENDIMENTO**

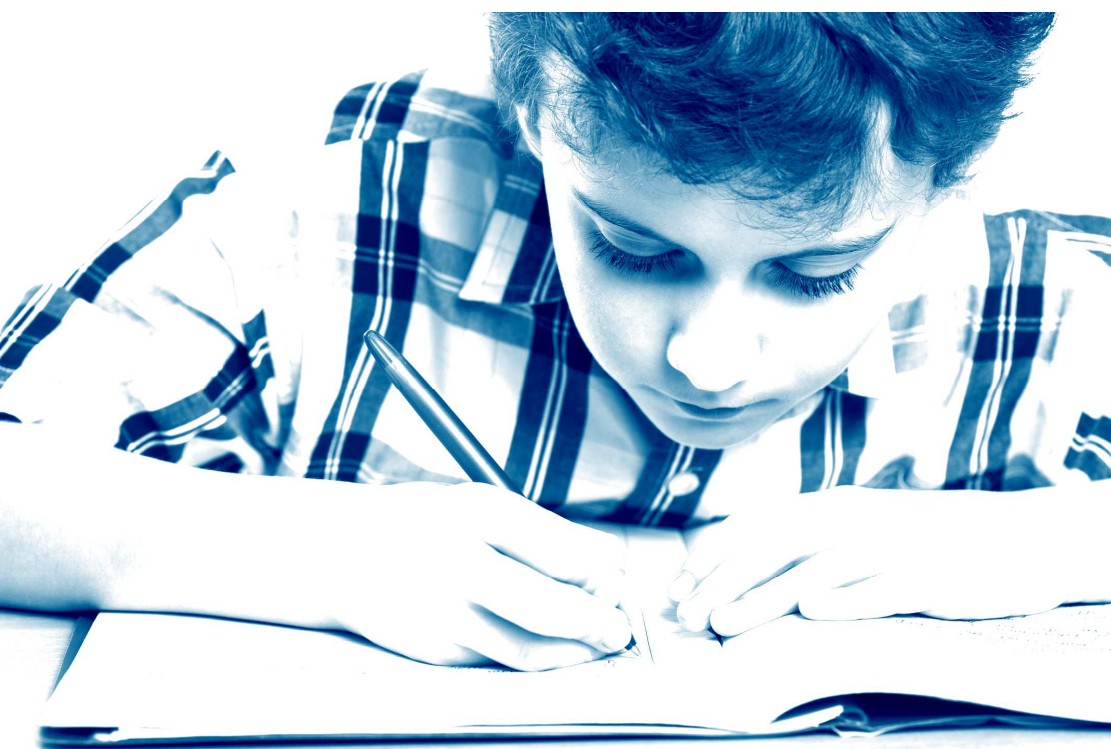

**COMUNE DI
SAN DONATO
MILANESE**

**RETE DEI SERVIZI
PER I DISTURBI SPECIFICI
DELL'APPRENDIMENTO**

Associazione Genitori, Insegnanti e Amici della Dislessia (AGIAD)

Al fine di prevenire l'abbandono scolastico, favorire lo sviluppo delle risorse e di consentire esperienze positive di apprendimento, supporta e informa i soggetti coinvolti nei DSA attraverso sportelli di ascolto, eventi informativi, formazione docenti e genitori, tutoraggio e laboratori di potenziamento.

via Martiri di Cefalonia 46, San Donato Milanese

388 7441526 – 347 7899819

sandonato@agiad.it - www.agiad.it

Associazione Il Laribinto Onlus

Opera da tempo in favore di coloro che hanno disturbi specifici dell'apprendimento. Nell'ambito del progetto "Aiuto allo studio" presenta iniziative rivolte ai giovani del biennio della scuola secondaria di secondo grado.

via Costanza 17, Milano

333 4983636

gscolamasi@libero.it - www.illaribinto.org

Associazione Italiana Assistenza Spastici (AIAS)

All'interno del progetto "Non solo compiti" offre supporto scolastico per gli alunni delle scuole secondarie. Guidati da un educatore professionale, i ragazzi imparano come organizzare efficacemente tempo e materiali per raggiungere l'autonomia nello svolgimento dei compiti ma non solo.

via Jannozi 42, San Donato Milanese

02 36694250

rubino@aiasmilano.it

Associazione Italiana Dislessia (AID)

Promuove la ricerca e la formazione in ambito sanitario e scolastico organizzando molteplici iniziative: serate divulgative, campus, sportelli di ascolto, corsi di formazione per docenti e genitori. Cura inoltre la redazione e la distribuzione di materiale informativo e divulgativo.

via Bugatti 1, Milano

392 7310846

milano@aiditalia.org - www.milano.aiditalia.org

Associazione Prisma

Con il progetto "Insieme con metodo" fornisce supporto operativo agli studenti, guidandoli nella costruzione di un efficace metodo di studio. Attraverso laboratori didattico-tecnologici mira ad accrescere l'autonomia dei ragazzi e rafforzarne l'autostima.

via Pascoli 28, San Donato Milanese

alessandra.birindelli@prismaonlus.com - info@prismaonlus.com - www.prismaonlus.com

Spazio Aperto Servizi

Propone diversi servizi dedicati alle difficoltà di apprendimento: consulenze psicopedagogiche per insegnanti, corsi per studenti finalizzati alla costruzione di strategie operative e di metodi di studio efficaci, percorsi formativi per suggerire alle famiglie come meglio intervenire in caso di DSA.

via Unica Bolgiano 18, San Donato Milanese

02 98490033

segreteria@auroraduemila.it - www.auroraduemila.it

Centro COSS (Cooperativa Eureka)

Offre servizi di valutazione dell'apprendimento, sostegno scolastico e supporto compiti in età evolutiva e in adolescenza. Lavorando in gruppo favorisce l'autonomia e l'autostima. Impiega strumentazioni e supporti tecnologici.

via Veneto, San Donato Milanese

345 7983150

coss@coopeureka.it - www.sandonatocoss.it

Libera Compagnia di Arti e Mestieri Sociali

All'interno del Servizio Minori e Famiglia fornisce un servizio educativo che promuove azioni di sostegno alle relazioni del mondo familiare dei bambini e dei ragazzi. In particolare offre supporto pedagogico alla genitorialità e cura progetti con i ragazzi nei loro diversi contesti di vita.

via C. Battisti 2, San Donato Milanese

02 52772321

servizi.sociali@comune.sandonatomilanese.mi.it - www.artiemestierisociali.org

Servizio di Neuropsichiatria Infantile

Si occupa di prevenzione, diagnosi e cura dei disturbi specifici dell'apprendimento nell'età evolutiva e nell'adolescenza. Organizza incontri di rete con scuole e famiglie per favorire il benessere emotivo e le possibilità di apprendimento di bambini e ragazzi.

via Sergnano 2, San Donato Milanese

02 55608019

npi.sandonato@aomelegnano.it